



Ob Global Player  
oder kleiner  
Handwerksbetrieb.

- **Fast jede Übungsfirma ist möglich.**

## Die Funktionen

- *benutzergerecht und leistungsstark*

- **Zeit- und ortsunabhängiges Lernen**  
über jeden Internetzugang der Welt
- **Reale Geschäftsprozess-Abbildung**  
mit praxiserprobten Workflow-Funktionalitäten
- Browserbasierende Bedienung (z.B. Microsoft® Internet-Explorer) - ohne Installations- und Administrationsaufwand
- Integration aller webfähigen Kommunikationsarten über das **Virtuelle Klassenzimmer** und das **leistungsstarke Konferenzsystem**
- **Tutorielle Begleitung** aller Lernprozesse mit umfangreichen Kontroll-/Auswertungsmöglichkeiten
- Aufbau von Kunden- und Lieferantenbeziehungen sowie eines integrierten QM-Systems
- **Kontakt** via E-Mail, Webshop und integrierte **Kommunikations-Möglichkeiten** (Chat, Audio-/ Video-Konferenz, Whiteboard, Applicationsharing, Bildschirmfreigabe u.v.m.)
- Flexibler und hierarchischer Aufbau der **Firmenorganisation**
- Einfache Anbindung der Software anderer Anbieter (z.B. DATEV®) über vorhandene Schnittstellen
- Leichte Integration aller Geschäftsprozessvorlagen (Office-/PDF-Dokumente) für interne und externe papierlose Geschäftsprozesse
- viele weitere Funktionen

www.kl-designs.de

## Auszeichnungen



**eLearning Award 2005**  
des E-Learning-Journals



**Initiativ-Preis**  
Aus-/Weiterbildung 2005  
des DIHT und der  
Wirtschaftswoche

**Nominierung Award D-ELINA**, Verleihung Learntec 2006



## Partner & Referenzen

**Annastift**  
Kompetenz und Nächstenliebe

www.vuefa.de



**SkillTrix**  
Learning Solutions

**KL Design**  
Kommunikation + Lernen



**btw** **tlbz**

Unternehmen für Bildung.

**LEXWARE**

Entwicklung  
**GiLA** consult.de

Behringstraße 42  
31535 Neustadt

Tel.: 05032 941 77  
Fax: 05032 941 86  
hjheuer@gila.de  
www.gila.de

Projektbüro  
**Flexworker**

Rodbrakenhof 16  
30459 Hannover

Tel.: 0511 234 54 36  
Fax: 0511 234 54 36  
office@flexworker.org  
www.flexworker.org

www.Flexworker.org

# Lernstatt 21.de

Die erste papierlose  
**Virtuelle Übungsfirma\***

**VUeFA**



\* in Deutschland

# Flexworker

Gemeinnütziger Verein zur Integration von  
Telearbeit und virtuellen Unternehmensformen

# Willkommen in der ersten papierlosen Virtuellen Übungsfirma Deutschlands **VUeFA**

In der **Virtuellen Übungsfirma (VUeFa)** werden alle Kunden- und Lieferanten-Geschäftsprozesse über E-Mail oder über den integrierten Webshop papierlos abgebildet.

Das Ziel der **Virtuellen Übungsfirma** ist ein **komplettes Wirtschaftsunternehmen** (Einzel-/ Großhandel) als vernetztes Unternehmensportal über das Internet/Intranet vollständig darzustellen.

In den **virtuellen Abteilungen** der Übungsfirma werden die Geschäftsprozesse von den Teilnehmern praxisnah bearbeitet.

Die E-Mail-Eingangspost wird beispielsweise direkt in die Abteilung „Poststelle“ geleitet. Von dort aus wird der Geschäftsvorgang an die jeweils interne zuständige Abteilung (z.B. Eingangsrechnung zum „Einkauf“) **papierlos** von den Teilnehmern übertragen.

Zu den eingerichteten Abteilungen gehören:

- Geschäftsführung
- Poststelle
- Organisation
- Kundenzentrum
- Projektmanagement
- Lernbüro
- Einkauf/Verkauf
- Marketing
- Lager
- Debitoren/Kreditoren
- Finanzbuchhaltung
- Mahnwesen/Zahlungsverkehr
- Lohn und Gehalt u.v.m.

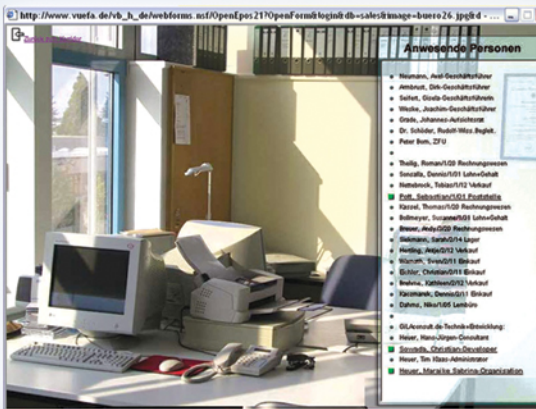

## Die Virtuelle Übungsfirma **VUeFA**

In der **Virtuellen Übungsfirma** sind alle relevanten Geschäftsprozesse, die im Arbeitsalltag eines Handelsunternehmens zu bewältigen sind, vollständig vorhanden.

Die Virtuelle Übungsfirma bietet eine Ausbildung, in der sich die Teilnehmer ihr Wissen durch „**learning by doing**“ aneignen.

Sie erlernen kaufmännische Zusammenhänge der internen Geschäftsprozesse durch praxisnahe Anwendung.

Der Telecoach kann seinen Teilnehmern jederzeit Hilfestellungen geben, indem er sie im Lernprozess per **Audio-/ Videokonferenz** mit **Bildschirmfreigaben** direkt unterstützt.

Durch das **integrierte Kommunikationssystem** können die Benutzer feststellen, wer gerade auf der Plattform anwesend ist. Die Teilnehmer können per „Mausklick“ sofort miteinander kommunizieren.

Es besteht die Möglichkeit, die in der täglichen Praxis verwendeten Vorlagen (PDF, MS Word, MS Excel, usw.) schnell und einfach in das System zu integrieren.

Durch umfangreiche **Aufzeichnungs- und Kontrollmechanismen** können die Coaches jederzeit die verschiedenen Aktivitäten der Teilnehmer leicht überwachen, korrigieren und auswerten.



## Die Technik

Das technische System der **Lernstatt.21** basiert auf einer professionellen Lernplattform-Software von IBM sowie einer häufig eingesetzten Office-Anwendung, die durch **GiLAconsult.de** weiterentwickelt wurde.

Als **Applikationsserver** wird ein IBM/Lotus® Domino-, ein IBM/Lotus® Instant Messaging & Webconferencing- sowie ein IBM/Lotus® Team Workplace-Server eingesetzt.

Auf Kundenwunsch steht ein Microsoft® Terminal Server mit speziell installierter Software (z.B. Lexware® Financial Office Pro oder Zet Bankprogramm des Deutschen Übungsfirmenrings) zur Verfügung.

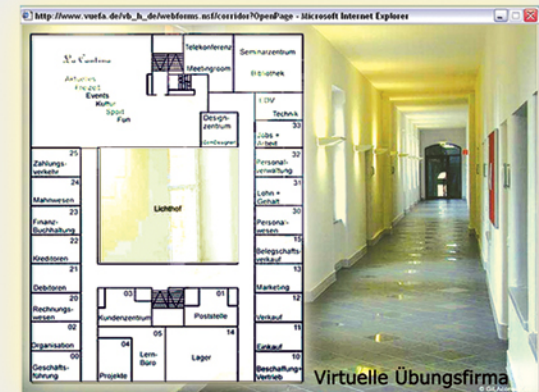

Durch einen **34 MBit Hochgeschwindigkeits-Internetanschluss** ist eine hohe Bandbreite rund um die Uhr verfügbar. Auf Anfrage kann das gesamte System in einem lokalen Netzwerk installiert werden.

Die Nutzung des synchronisierten **Lernstatt.21-Arbeitsplatzes** über Internet steht für externe Teilnehmer jederzeit zur Verfügung.

Eine individuelle, bedarfsgerechte Anpassung der Funktionen und des Layouts ist möglich.